

Ringebakkerne



Ringebakkerne er et fredet og stærkt kuperet klippelandskab som Bornholms Regionskommune stiller til rådighed for natur og friluftsliv.

Vis hensyn til naturen og andre besøgende ved:

- at færdes med omtanke,
- at holde området frit for affald,
- at lade planterne stå, og
- at færdes roligt - særligt efter mørkets frembrud

Bemærk, at der kan forekomme stensked, og at al færdsel sker på eget ansvar.

Ringebakkerne comprises a hilly rocky landscape subject to conservation laws and made available by the Regional Municipality of Bornholm for wildlife and recreational activities.

Please show respect for the wildlife and other visitors by:

- using common sense as you move through the area,
- not discarding refuse in the area,
- not disturbing the plants, and
- moving about quietly, particularly after dark

Please note that there is a danger of falling rocks and that all movement in the area is at your own risk and responsibility.

Signaturforklaring

- Fredet område Protected area
- Cykelvej Bicycle path
- Mountainbike MTB
- Kyststi Coastal hiking path
- Grøn rute 2,5 km GreenPath
- Hvid rute 4 km White path
- Gul rute 5 km Yellow path
- Bilvej Car road

P Parkering er kun tilladt på mærkede P-pladser
Parking is only permitted in designated parking areas

WC Toilet

i Info

Naturrum/primitiv overnatning.
Al øvrig camping er forbudt i det fredede område.
Wildlife shelter/primitive accommodation. All other camping in the protected area is prohibited.

Hold hunden i snor
Keep your dog on a leash

Åben ild ikke tilladt
undtagen ved naturrummet.
Open flames are not permitted except by the wildlife shelter.

Klatring forbudt
Rock-climbing is prohibited

Her står du You are here

0 100 200 300 m

Omdannelsen af Vang granitbrud og Vang Pier er resultatet af et demonstrationsprojekt i partnerskab med Mulighedernes Land, hvor Realdania har samarbejdet med Bornholms Regionskommune om at udvikle stedbundne potentialer og afprøve nye veje til at styrke rekreation, bosætning og turisme.

The design of the area is the result of a demonstration project in collaboration the "Land of Opportunity" project where Realdania joined forces with the Regional Municipality of Bornholm to develop site-based potentials and try out new ways of boosting recreation, settlement and tourism.

Layout: Krista Johanne Stenoft. Foto i kort: © COWI. Tryk: Polles Skilte, Rønne. Tekst og redaktion: Bornholms Regionskommune/Naturgruppen.

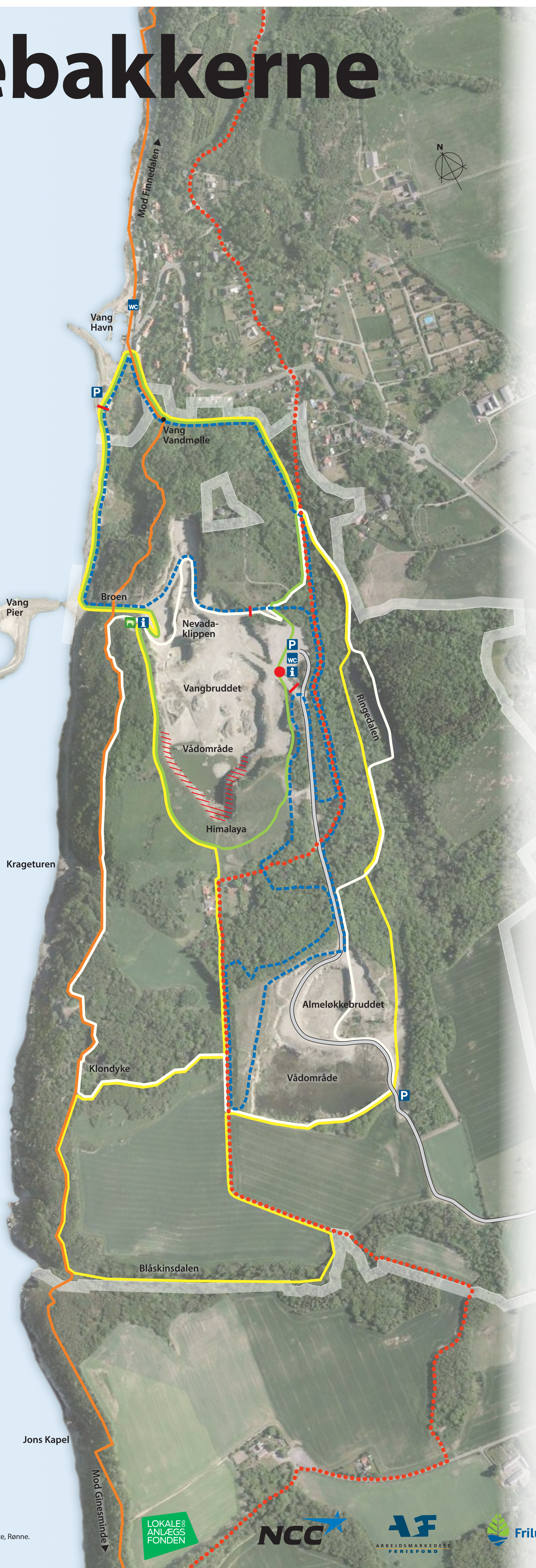

Broen der forbinder kyststien over kløften er skabt af kunstneren Peter Bonnén i 2001/2002.

The bridge connecting the coastal path over the ravine was designed by artist Peter Bonnén in 2001–2002.



På Vang Pier kan du bl.a. bade, lystfiske og fra dækmolen opleve den fantastiske klippekyst.

It is possible to bathe, angle, experience the magnificent rocky coastline, etc., from Vang Pier.



Færdsel til fods eller på cykel er tilladt på stier og veje og i bunden af de tidligere brud.

Walking and cycling in the area are permitted on paths and roads in the bottom of the former quarry.



I området omkring Nevadaklippen er boltet klatreruter, og i store dele af området er klatring tilladt.

In the area around the "Nevada" cliff, climbing routes have been bolted onto the rock face, and rock climbing is permitted in much of the area.



Fra tidligt forår til midt i juli er fuglenes ynglesæson. Vær opmærksom på hvor der er reder og unger og træk væk, hvis fuglene viser tegn på uro.

The bird-breeding season lasts from early spring to mid-July. Please be aware of nesting areas and nestlings, and move away if the birds appear uneasy.

